



检测报告

报告编号: BJ-R220829105A-02

检测项目: IPX6 测试

委托单位: 东莞市柯米电子科技有限公司

地 址: 东莞市塘厦镇石鼓泰兴路3号泰兴科技园 4栋2楼 201

深圳市百思杰检测技术有限公司
ShenZhen BestJ Testing Technologies Co., Ltd

检 测 员: 刘跃辉 日期: 2022.09.01

审核工程师: 罗明胜 日期: 2022.09.01

授权签字人: 张剑庭 日期: 2022.09.01



目 录

1.样品信息.....	2
2.测试信息.....	2
3.测试结果.....	2
4.IPX6 测试.....	3
4.1 测试标准.....	3
4.2 实验室环境.....	3
4.3 测试设备.....	3
4.4 测试说明与流程.....	3
4.5 测试条件.....	3
4.6 测试照片.....	4

1. 样品信息

样品名称	骨传导蓝牙耳机
样品型号	K50 Pro, X14
样品编号	BJ-R220829105A-2#
样品尺寸	/
样品重量	/
样品数量	1 PC
制造商名称	东莞市柯米电子科技有限公司
制造商地址	东莞市塘厦镇石鼓泰兴路 3 号泰兴科技园 4 栋 2 楼 201
接样方式	客户送检
测试类型	委托测试
样品描述	样品外观完好

2. 测试信息

测试项目	接样日期	测试日期
IPX6 测试	2022.08.29	2022.09.30

3. 测试结果

测试项目	测试结果
IPX6 测试	测试后，功能正常，蓝牙连接、播放音乐正常。

4. IPX6 测试

4.1 测试标准

测试依据 GB/T 4208-2017 外壳防护等级(IP 代码)。

4.2 实验室环境

温度: $25\pm 3^{\circ}\text{C}$ 湿度: $55\pm 20\%\text{RH}$

4.3 测试设备

设备名称	设备型号	校验日期
防喷水试验装置	XM-IPX56	2022.04.19

4.4 测试说明与流程

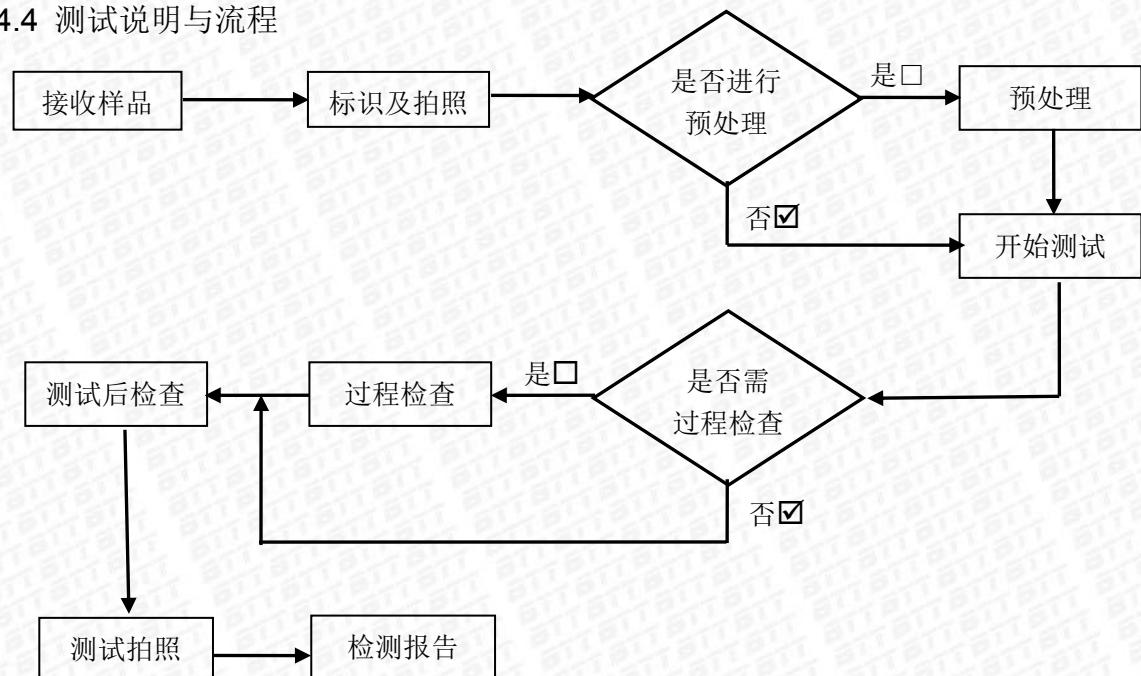

4.5 测试条件

喷嘴内径: 12.5mm

水流量: (100 ± 5) L/min

主水流的中心部分: 离喷嘴 2.5m 处直径约为 120mm 的圆

试验时间: 外壳表面每平方米喷水时间约 1min, 总试验时间最少 3min

喷嘴至外壳表面距离: 2.5m~3m

4.6 测试照片

测试前



测试架设



测试后



报 告 说 明

- 1.检测地点:
Place for the testing:

深圳市宝安区航城街道南昌路华丰工业园 B 栋一楼。
1/F, Fengze Building B, The Second Industrial Park of Huafeng, Nanchang Road, Hangcheng Street, Baoan District, Shenzhen.
- 2.本报告无 BTT 报告章无效。
This report is considered invalidated without the Special Seal for Inspection of the BTT.
- 3.本报告不得涂改、删减。
This report shall not be altered,added and deleted.
- 4.本报告只对采样/送检样品检测结果负责。
The results relate only to the items tested.
- 5.本报告未经同意不得作为商业广告使用。
This report shall not be published as advertisement without the approval of BTT.
- 6.本报告内容仅供委托方内部参考使用，本报告的最终解释权归本公司所有。
The contents of this report are for internal reference of the commissioning party only.
The final interpretation right of this report belongs to BTT.
- 7.未经 BTT 书面批准，不得部分复制检测报告。
This report shall not be copied partly without the written approval of BTT.
- 8.对本报告有异议，请在收到报告 10 天之内与本公司联系。
Please contact with us within 10 days after you received the report if you have any questions with it.
- 9.除客户特别申明并支付样品管理费，所有超过标准规定失效期的样品均不再做留样。
All expired samples which exceed standard time limited will not be remained, unless clients have special declaration with payment.
- 10.除客户特别申明并支付档案管理费，本次检测的所有记录档案保存期为三年。
All of the testing record would be kept for three years unless the customer declares and pays administration fee in advance.

报告结束 End of report